



Noticias Beavers

Enero 2026

Volumen 6, Issue 4

Temporada de planificación académica

Durante las próximas 6 a 10 semanas, el personal comenzará a trabajar con los estudiantes de 8.º a 11.º grado en la planificación de las clases del próximo año. Parece que cada año empieza antes, pero en realidad no es así. ¡Simplemente el tiempo pasa más rápido!

A continuación, se detallan las actividades que sus hijos realizarán durante las próximas semanas para prepararse para la selección de cursos del próximo año. A mediados de febrero, los profesores comenzarán a preparar las recomendaciones de cursos para los estudiantes por asignatura. En muchos casos, los estudiantes participarán en la elaboración de dichas recomendaciones. A finales de febrero, los estudiantes trabajarán con sus tutores para identificar los cursos potenciales para el próximo año. Poco antes de las vacaciones de primavera, los estudiantes conversarán sobre sus planes de estudio con sus padres y tutores durante las reuniones dirigidas por los propios estudiantes.

¿Qué les espera a nuestros estudiantes de último año?

A medida que nuestros estudiantes de último año se acercan a la graduación, la pregunta de "¿Qué sigue?" está en la mente de todos, tanto de los estudiantes como de los padres. La buena noticia es que el panorama laboral actual ofrece más caminos hacia el éxito que nunca, yendo más allá de la ruta tradicional.

Para muchos, los títulos universitarios de dos y cuatro años siguen siendo una opción valiosa, ya que ofrecen conocimientos especializados y una base sólida para futuros puestos de liderazgo. Sin embargo, es fundamental explorar campos con alta demanda en el futuro, como la tecnología, la atención médica y las energías renovables. Por ejemplo, se espera que la demanda de empleo en inteligencia artificial y análisis de macrodatos aumente un 7,5 % el próximo año, y se prevé que la atención médica a domicilio y el cuidado personal generen 740.000 puestos de trabajo para el próximo año.

Otro camino cada vez más importante y a menudo ignorado son los oficios especializados. Las carreras en plomería, electricidad, soldadura y climatización ofrecen excelentes salarios, alta demanda y, a menudo, una ruta más rápida y asequible a través de escuelas vocacionales o programas de aprendizaje. Estos trabajos prácticos son fundamentales para la economía y permiten una incorporación inmediata al mercado laboral. Se proyecta que las ocupaciones en la construcción crecerán más rápido que el promedio, y varios oficios (incluidos los mencionados anteriormente) se enfrentan a una escasez crítica de mano de obra.

¿Qué sigue? (continuación)

El empleo inmediato también es una opción viable. Los puestos de nivel inicial y las pasantías brindan una valiosa experiencia práctica, lo que permite a los estudiantes explorar diferentes sectores antes de comprometerse con la educación superior. Empresas de diversos sectores, como el comercio minorista, la logística y la hostelería, suelen ofrecer programas de capacitación y reembolso de matrícula, lo que convierte su primer trabajo en una experiencia de aprendizaje remunerada.

La clave para aprovechar todas estas opciones es centrarse en las habilidades transferibles. Independientemente del camino elegido (universidad, formación profesional o trabajo), habilidades como el pensamiento crítico, la comunicación, la resolución de problemas y la adaptabilidad son muy valoradas por todos los empleadores. Anime a su hijo/a a reflexionar sobre sus pasiones y fortalezas. El éxito no se define por un único destino, sino por elegir el camino que se alinee con sus metas personales y por adoptar el aprendizaje continuo. Las oportunidades son ilimitadas.

Actualización de deportes de invierno

Los deportes de invierno están entrando en la segunda mitad de la temporada. Considere apoyar a nuestros programas mientras nuestros estudiantes de último año finalizan sus carreras deportivas de invierno. Aquí están algunos de los próximos eventos en casa:

Baloncesto masculino: 1/9, 1/20, 1/29

Lucha libre para chicos y chicas: 1/13, 1/24 (boys), 1/27

Baloncesto femenino: 1/14, 1/16, 1/23, 1/28

Baile y ejercicios de precisión: Competición en casa (Noche de los estudiantes de último año)



Links de información importante

ATLETISMO: <https://www.woodlandschools.org/page/95>, <https://www.woodlandschools.org/page/48>

- Para información actualizada y horarios deportivos: <https://www.arbiterlive.com/Teams?entityId=26210>, <https://whsbeavers.com/>
- Consultar actualizaciones en Twitter (WHS Athletics) o Facebook (Woodland High School Athletics).

HORARIO DE CAMPANA: <https://www.woodlandschools.org/page/6812>

POLÍTICA DE TELÉFONOS CELULARES y dispositivos electrónicos de propiedad personal: esto es nuevo, esté listo

- <https://docs.google.com/document/d/1e5NOTyuZyvACIHbmbMZelv5iNp840daCSmsU0vBj9bY/edit>
- https://docs.google.com/document/d/1lwwejFdrHUTVIRIMBReqrWHM71DESKnkdS2_4EQPDo/edit#heading=h.gjdgxs

RECURSOS PARA LAS FAMILIAS EN LA COMUNIDAD: <https://www.woodlandschools.org/page/59>,

- Familias latinas y hispanohablantes: <https://www.woodlandschools.org/page/341>

CONSEJERIA: <https://www.woodlandschools.org/page/99>

- Trayectorias profesionales <https://sites.google.com/woodlandschools.org/whs-curriculum-handbook/pathways?authuser=0>
- La ayuda financiera: <https://studentaid.gov/h/apply-for-aid/fafsa>, <https://www.woodlandschools.org/page/108>

RECURSOS DIGITALES: <https://www.woodlandschools.org/page/116>

SERVICIOS DE COMIDA: <https://www.woodlandschools.org/page/45>

ENFERMERIA: <https://www.woodlandschools.org/page/21>

- Padres: si su hijo/a tiene una condición médica que pone en peligro la vida y requiere medicación de rescate, se deben establecer órdenes de medicación y un plan de atención actualizado. Si tiene alguna pregunta, puede comunicarse con nuestra enfermera del distrito, Kerri Six, a sixk@woodlandschools.org o al 360-841-2837.

ESTUDIANTES DE ÚLTIMO AÑO:

Aquí encontrarán un enlace a la página de estudiantes de último año en el sitio web de nuestro distrito. <https://www.woodlandschools.org/page/124>

APOYO TÉCNICO: <https://www.woodlandschools.org/page/195>, <https://www.woodlandschools.org/home-tech-support>

- Problemas con Chromebooks, consulte Lavado a presión de una Chromebook <https://sites.google.com/woodlandschools.org/student-parent-tech-resources/powerwashing-a-chromebook?authuser=0>

ANUARIO Y FOTOS: <https://www.woodlandschools.org/page/117>

TECNOLOGÍA

Como parte de nuestro compromiso continuo con la seguridad y el bienestar estudiantil, las Escuelas Públicas de Woodland utilizan un sistema de monitoreo en los dispositivos proporcionados por el distrito. Este software puede detectar búsquedas relacionadas con autolesiones o actividades peligrosas. Si esto ocurre fuera del horario escolar, los padres/tutores podrían recibir automáticamente una notificación por correo electrónico. Si recibe una alerta, tenga en cuenta que el número de la línea directa de prevención del suicidio es el 988 y está disponible las 24 horas.

COSTO DEL ANUARIO 2025-2026

- Desde ahora hasta enero de 2026: \$50
- De febrero a abril de 2026: \$55
- Mayo de 2026 (lista de espera): \$60
 - Su nombre se incluirá en una lista de espera; no es necesario pagar por adelantado. Una vez que recibamos los anuarios y tengamos uno para usted, deberá pagar antes de recibirlo.
- No se realizan grabados.

Puede pagar con cheque, efectivo o tarjeta en la oficina de WHS o en línea a través de InTouch.

HOLLYWOOD

2026 Tolo

Saturday, February 7th, 2026
Woodland High School

Venue opens at 7:30pm
Ends at 10:00pm

\$25 in advance
\$30 at the door

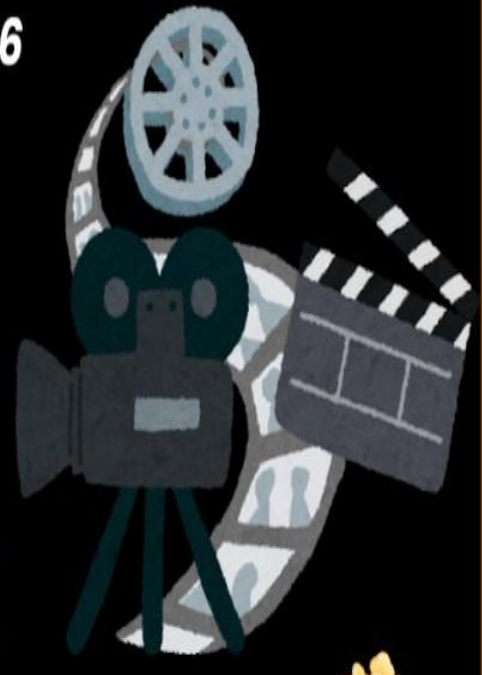

DETALLES

- No se permitirá la entrada después del inicio del baile.
- Si vienes en coche o te recogen y decides irte antes, NO podrás regresar al baile.
- No se realizarán reembolsos. \$25 por entrada, por persona. La venta de entradas se anunciará en la escuela secundaria, se venderán durante el almuerzo y en la puerta por \$30 (en la puerta solo se aceptará efectivo o cheque a nombre de WHS).
- No se venderán aperitivos ni bebidas. Puedes traer los tuyos; se guardarán e inspeccionarán en el guardarropa y se supervisará su consumo.
- Vestimenta semiformal.

Woodland High School Guest Dance Pass

To: Students and guests planning to attend a Woodland High School dance.

This dance is a school-sponsored activity. School and district policies will be fully enforced, especially those related to drugs, alcohol and vaping. Anyone found to be under the influence or in the possession of drugs, alcohol or vaping paraphernalia will be referred to the local police as required by state law. Suspension from school is automatic. You and your guest will need to follow all school policies and *both* of you will be asked to leave the dance if *either* of you don't follow the rules.

My signature indicates that I fully understand these rules and that the information will be shared with my date. This pass must be turned in to purchase a ticket to the dance.

WHS student's name and grade: _____

WHS student's signature: _____

Parent's signature: _____

Guest's name: _____

Guest's school: _____

Guest's grade and birthdate: _____

Guest's home phone: _____

Guest's parent's signature: _____

Each guest must be accompanied by a student from Woodland High School. One guest allowed per WHS student. All persons attending must show valid picture identification to be admitted to the dance. Guests must be at least 9th graders and no older than 20 years of age. Woodland High School has the right to refuse admittance to anyone.

This additional information is required for guests that are students at a school other than Woodland High School.

The student listed above is a student in good standing at our school. (S)he has had no significant behavioral or disciplinary issues while attending our school.

Signature of Activities Director / Asst Principal
School where guest student attends

Written name of Act. Director / Asst Principal

Work phone number: _____

Woodland High School Approval: _____
(Dr. Pearson or Mr. Lindsay)

Los formularios de autorización para el baile deben ser completados con anticipación por la escuela y la familia del estudiante invitado antes de que WHS los firme. Están disponibles en la oficina de la escuela secundaria.

VERY IMPORTANT INFORMATION

ESTUDIANTES DE ÚLTIMO AÑO - GENERACIÓN 2026

PEDIDO DE TOGA Y BIRRETE - a través de Herff Jones (abajo)

- Se le ha enviado un correo electrónico.
- La información está publicada en nuestra página de Información para Estudiantes de Último Año (enlace abajo).
- Hay copias impresas disponibles en el mostrador de Información para Estudiantes de Último Año en la recepción.
- ¿ALGUNA PREGUNTA? Consulte con Sarah o Sheri en la recepción.

HERFF JONES - TOGA, BIRRETE, BORLA, ESTOLA, ANUNCIOS ¡Y MÁS!

- Información de contacto de Herff Jones
- Código QR de Herff Jones para pedidos
- Información general de Herff Jones sobre el año: qué esperar

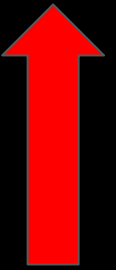
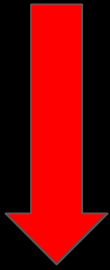

RECORDATORIOS ~ PERSONAS MAYORES ~ RECORDATORIOS

- Revisa tu correo electrónico escolar con frecuencia.
- Dile a tus amigos que se preparan para correr que revisen su correo electrónico de la preparatoria Woodland con frecuencia.
- Consulta el sitio web con frecuencia.
 - Información para personas mayores: <https://www.woodlandschools.org/page/124>
 - Anuario y fotografías: <https://www.woodlandschools.org/page/117>

**JORNADA GRATUITA DE SALUD DENTAL INFANTIL ~
SABADO, 7 DE FEBRERO DE 2026
LLAME AL 360.992.2158 PARA CONCERTAR UNA CITA**

Clark College Dental Hygiene

Free Children's Dental Health Day



Saturday, Feb. 7, 2026
Open to children 4-17 years.



Appointment scheduling begins
Monday, Dec. 1.
Call 360.992.2158 to make an
appointment.



The event will take place at the Clark
College Dental Hygiene Clinic in
Vancouver. Accommodations for children
with special needs will be available.

Services include:

- Dental exams
- Teeth cleanings
- Dental X-rays
- Sealants
- Fluoride
- Select emergencies

Scan the QR code for tips
on preparing your child to
visit the dentist!



shorturl.at/102s1



MORE DETAILS COMING SOON



CLARK COUNTY WASHINGTON
PUBLIC HEALTH



Access to
Baby & Child
Dentistry™





rip city runs deep

Noche de Atletismo en Woodland. ¡Ven a apoyar a los Portland Trail Blazers en su partido contra los Sacramento Kings el domingo 12 de abril a las 17:30! Disfruta de entradas con descuento exclusivas con amigos, familiares y compañeros. ¡Es una noche fantástica para celebrar la temporada y vivir la emoción del baloncesto de la NBA juntos en el Moda Center!

Desde \$23, la fecha límite para reservar es el lunes 16 de marzo. Visita blazersgroups.com/woodland

PORTLAND vs. SACRAMENTO

SUNDAY, APR. 12
5:30 PM



WOODLAND TRACK & FIELD NIGHT

Come out and support the Portland Trail Blazers as they take on the Sacramento Kings on Sunday, April 12th! Enjoy exclusive discounted tickets with friends, family, and teammates from Woodland Track & Field. It's a great night to celebrate the season and experience the excitement of NBA basketball together at Moda Center!

VISIT:
Blazersgroups.com/woodland

ORDER DEADLINE:
Mon, Mar. 16

CONTACT:
CHANDLER MORSE
503.963.3946
chandler.morse@trailblazers.com

STARTING AT \$23

The District does not sponsor this event and the District assumes no responsibility for it. In consideration of the privilege to distribute materials, the Woodland School District shall be held harmless from any cause of action filed in any court or administrative tribunal arising out of the distribution of these materials, including costs, attorney's fees and judgments or awards.

Reuniones de la Junta Escolar: 8 de enero a las 18:30 y 23 de enero a las 19:30, 2026
PUEDE CONTACTAR A LOS MAESTROS por email usando el apellido y la primer letra de su nombre por ejemplo;
@woodlandschools.org (Ex: pearsonp@woodlandschools.org)
Woodland High School 1500 Dike Access Road Woodland, WA 98674-9498,
Telefono 841-2800 Fax: 841-2801
Dr. Phillip Pearson, Director- Michael Lindsay, Sub-Director

El Distrito de las Escuelas Públicas de Woodland no discrimina en ningún programa o actividad por motivos de sexo, raza, credo, religión, color, origen nacional, edad, condición de veterano o militar, orientación sexual, expresión de género, identidad de género, discapacidad o uso de un perro guía o animal de servicio entrenado y proporciona igualdad de acceso a los Boy Scouts y otros grupos juveniles designados. Los siguientes empleados han sido designados para manejar preguntas y quejas de presunta discriminación: Vicky Barnes, Oficial de Título IX, Coordinadora de Derechos Civiles y Oficial de Acción Afirmativa, 800 Second St. Woodland, WA 98674, barnesv@woodlandschools.org, (360) 841-2702 Jake Hall, 504 Coordinator, 800 Second St. Woodland, WA 98674, hallj@woodlandschools.org, (360) 841-2720 Puede denunciar la discriminación y el acoso discriminatorio a cualquier miembro del personal de la escuela o al Coordinador de derechos civiles del distrito , listados arriba. También tiene derecho a presentar una queja. Para obtener una copia de la política y el procedimiento contra la discriminación de su distrito, comuníquese con la oficina de su escuela o distrito o véalo en línea en www.woodlandschools.org.

Declaración de la visión del distrito:

Las Escuelas Públicas de Woodland, en asociación con su comunidad, crearán un sistema de PreK-12 que sirva y apoye a TODOS los estudiantes y garantice que CADA estudiante tenga acceso COMPLETO, participe y obtenga una educación excelente que los prepare para una ciudadanía responsable y un futuro, de adaptabilidad y éxito en la vida y sus esfuerzos elegidos.

Calendario del distrito escolar: <https://www.woodlandschools.org/storage/file/44/2023-24%20Calendar%20Final%20-%20Spanish.pdf>
Calendario de eventos y deportes de WHS: <https://www.woodlandschools.org/page/92>



Woodland Beaver Boosters

woodlandboosters@gmail.com

Like us on FB @ Woodland Beaver Boosters,

Instagram @ WHS Beaver Booster Club

Twitter - Woodland HS Beaver Booster Club

@beaver_hs

El Distrito no patrocina este evento y el Distrito no asume ninguna responsabilidad por ello. En consideración al privilegio de distribuir materiales, el Distrito Escolar de Woodland quedará indemne de cualquier causa de acción presentada en cualquier corte o tribunal administrativo que surja de la distribución de estos materiales, incluidos costos, honorarios de abogados y sentencias o laudos ".

**JANUARY 2026
NON-SCHOOL DAYS**

1-2 - Winter Break & New Years
19 - MLK Jr. Day holiday
30 - Semester Break Day (end of 1st semester)