



Noticias Beavers

Febrero 2026

Volumen 6, Issue 5

Adolescentes y amistades

Como director de su escuela secundaria, tengo la oportunidad única de observar a miles de jóvenes desenvolverse en el complejo panorama social de la adolescencia. Si tuviera que señalar un elemento que sea verdaderamente la piedra angular de la experiencia en la escuela secundaria —más importante que cualquier calificación o trofeo—, sería la calidad de las amistades de su hijo o hija adolescente.

Para un adolescente, las amistades no son solo un complemento agradable en la vida; son esenciales para un desarrollo saludable. Esta es una etapa de intensa autodescubrimiento, y las amistades sólidas actúan como un campo de pruebas vital para su identidad en formación. Proporcionan un sentido fundamental de pertenencia y validación, lo cual es crucial a medida que, naturalmente, comienzan a independizarse de la familia. Los buenos amigos conforman la primera red de apoyo real de su hijo o hija fuera del hogar, ofreciéndoles un espacio seguro para compartir sentimientos, poner a prueba ideas y gestionar las crecientes presiones de la vida escolar.

Desde un punto de vista académico y emocional, los beneficios son evidentes. Los estudiantes que se sienten conectados socialmente suelen sentirse más seguros, más motivados y obtienen mejores resultados en sus clases. A través de estas relaciones con sus compañeros, aprenden habilidades vitales invaluableles, como la resolución de conflictos, la empatía y la capacidad de llegar a acuerdos. Las relaciones que forjan ahora —las que les enseñan a ser personas confiables, leales y compasivas— son precisamente las habilidades que aplicarán en sus futuros trabajos, en su participación en la comunidad y en otros entornos sociales.

El mundo de las amistades adolescentes puede ser un desafío, y su papel como guía y apoyo es más importante que nunca. Aquí tiene algunos consejos sobre cómo puede ayudar a su hijo adolescente a desenvolverse con éxito:

1. Fomente la calidad por encima de la cantidad:

Es tentador para los adolescentes buscar la popularidad y confundir la popularidad con una conexión genuina. Ayude a su hijo a reconocer la diferencia entre un círculo social amplio y unos pocos amigos verdaderos: aquellos que los animan, celebran sus éxitos y les ofrecen un apoyo sincero en los momentos difíciles. Anímelos a invertir su energía en relaciones basadas en el respeto y los valores compartidos.

Adolescentes y amistades (continuación)

2. Modelar y enseñar la comunicación proactiva:

El conflicto es inevitable. Cuando surgen desacuerdos, el impulso natural puede ser retraerse o reaccionar con agresividad. Modelar una comunicación abierta y honesta para su adolescente es invaluable. Enséñele a usar expresiones en primera persona para expresar sus sentimientos; por ejemplo: "Me sentí herido/a cuando mis planes se cancelaron sin previo aviso". Este enfoque se centra en el problema sin culpar a nadie, y demostrar esta madurez es una habilidad fundamental para la vida.

3. Reconocer y respetar los límites:

Ayude a su adolescente a comprender que las amistades saludables requieren límites. Hable con él/ella sobre el hecho de que los amigos tienen otros compromisos, necesidades y limitaciones de tiempo y energía. No deben exigir toda la atención de un amigo y deben ser claros sobre sus propias necesidades. Respetar el "no" de un amigo es un acto de amor y respeto que fortalece, en lugar de debilitar, la relación.

4. Support the Courage to Walk Away:

Not all friendships are meant to last, and some can even become detrimental. If you notice a relationship consistently makes your teenager feel drained, judged, anxious, or pressured to compromise their values, it is a negative force. Validate their feelings and support their decision to prioritize their own well-being and step away from a toxic friendship. This ability to self-advocate is a necessary skill for a lifetime of mental health.

Our school is here to support this journey. We have counselors, teachers, and administrators ready to listen and help your family navigate social challenges. The friendships your teen builds now are shaping the adult they will become. Your wise guidance and support are the best investment you can make.



Links de información importante

ATLETISMO: <https://www.woodlandschools.org/page/95>, <https://www.woodlandschools.org/page/48>

- Para información actualizada y horarios deportivos: <https://www.arbiterlive.com/Teams?entityId=26210>, <https://whsbeavers.com/>
- Consultar actualizaciones en Twitter (WHS Athletics) o Facebook (Woodland High School Athletics).

HORARIO DE CAMPANA: <https://www.woodlandschools.org/page/6812>

POLÍTICA DE TELÉFONOS CELULARES y dispositivos electrónicos de propiedad personal: esto es nuevo, esté listo

- <https://docs.google.com/document/d/1e5NOTyuZyvACIHbmbMZelv5iNp840daCSmsU0vBj9bY/edit>
- https://docs.google.com/document/d/1lweijFdrHUTVIRIMBReqrWHM71DESKnkdS2_4EQPDo/edit#heading=h.gjdgxs

RECURSOS PARA LAS FAMILIAS EN LA COMUNIDAD: <https://www.woodlandschools.org/page/59>,

- Familias latinas y hispanohablantes: <https://www.woodlandschools.org/page/341>

CONSEJERIA: <https://www.woodlandschools.org/page/99>

- Trayectorias profesionales <https://sites.google.com/woodlandschools.org/whs-curriculum-handbook/pathways?authuser=0>
- La ayuda financiera: <https://studentaid.gov/h/apply-for-aid/fafsa>, <https://www.woodlandschools.org/page/108>

RECURSOS DIGITALES: <https://www.woodlandschools.org/page/116>

SERVICIOS DE COMIDA: <https://www.woodlandschools.org/page/45>

ENFERMERIA: <https://www.woodlandschools.org/page/21>

- Padres: si su hijo/a tiene una condición médica que pone en peligro la vida y requiere medicación de rescate, se deben establecer órdenes de medicación y un plan de atención actualizado. Si tiene alguna pregunta, puede comunicarse con nuestra enfermera del distrito, Kerri Six, a sixk@woodlandschools.org o al 360-841-2837.

ESTUDIANTES DE ÚLTIMO AÑO:

Aquí encontrarán un enlace a la página de estudiantes de último año en el sitio web de nuestro distrito. <https://www.woodlandschools.org/page/124>

APOYO TÉCNICO: <https://www.woodlandschools.org/page/195>, <https://www.woodlandschools.org/home-tech-support>

- Problemas con Chromebooks, consulte Lavado a presión de una Chromebook <https://sites.google.com/woodlandschools.org/student-parent-tech-resources/powerwashing-a-chromebook?authuser=0>

ANUARIO Y FOTOS: <https://www.woodlandschools.org/page/117>

TECNOLOGÍA

Como parte de nuestro compromiso continuo con la seguridad y el bienestar estudiantil, las Escuelas Públicas de Woodland utilizan un sistema de monitoreo en los dispositivos proporcionados por el distrito. Este software puede detectar búsquedas relacionadas con autolesiones o actividades peligrosas. Si esto ocurre fuera del horario escolar, los padres/tutores podrían recibir automáticamente una notificación por correo electrónico. Si recibe una alerta, tenga en cuenta que el número de la línea directa de prevención del suicidio es el 988 y está disponible las 24 horas.

COSTO DEL ANUARIO 2025-2026

- De febrero a abril de 2026: \$55
- Mayo de 2026 (lista de espera): \$60
 - Su nombre se incluirá en una lista de espera; no es necesario pagar por adelantado. Una vez que recibamos los anuarios y tengamos uno para usted, deberá pagar antes de recibirlo.
- No se realizan grabados.

Puede pagar con cheque, efectivo o tarjeta en la oficina de WHS o en línea a través de InTouch.

2026 TOLO ROYALTY



Marcellus Arevalo
Logan Ashley
Chase Dunn
Alex Vega-Bazante
Bradley Woolfe



HOLLYWOOD

2026 Tolo

Saturday, February 7th, 2026
Woodland High School

Venue opens at 7:30pm
Ends at 10:00pm

\$25 in advance
\$30 at the door

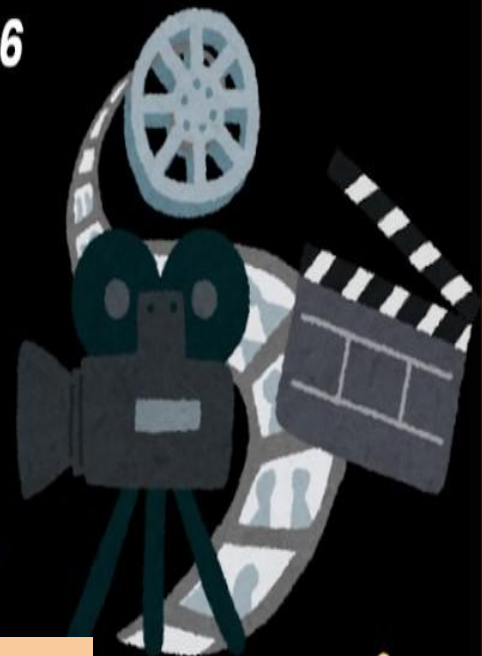

Baile TOLO
Sábado, 7 de febrero
Escuela Preparatoria Woodland
De 7:30 a 10:00 p. m.
\$25 por adelantado
\$30 en la puerta

DETALLES

- No se permitirá la entrada después del inicio del baile.
- Si vienes en coche o te recogen y decides irte antes, NO podrás regresar al baile.
- No se realizarán reembolsos. \$25 por entrada, por persona. La venta de entradas se anunciará en la escuela secundaria, se venderán durante el almuerzo y en la puerta por \$30 (en la puerta solo se aceptará efectivo o cheque a nombre de WHS).
- No se venderán aperitivos ni bebidas. Puedes traer los tuyos; se guardarán e inspeccionarán en el guardarropa y se supervisará su consumo.
- Vestimenta semiformal.

Woodland High School Guest Dance Pass

To: Students and guests planning to attend a Woodland High School dance.

This dance is a school-sponsored activity. School and district policies will be fully enforced, especially those related to drugs, alcohol and vaping. Anyone found to be under the influence or in the possession of drugs, alcohol or vaping paraphernalia will be referred to the local police as required by state law. Suspension from school is automatic. You and your guest will need to follow all school policies and *both* of you will be asked to leave the dance if *either* of you don't follow the rules.

My signature indicates that I fully understand these rules and that the information will be shared with my date. This pass must be turned in to purchase a ticket to the dance.

WHS student's name and grade: _____

WHS student's signature: _____

Parent's signature: _____

Guest's name: _____

Guest's school: _____

Guest's grade and birthdate: _____

Guest's home phone: _____

Guest's parent's signature: _____

Each guest must be accompanied by a student from Woodland High School. One guest allowed per WHS student. All persons attending must show valid picture identification to be admitted to the dance. Guests must be at least 9th graders and no older than 20 years of age. Woodland High School has the right to refuse admittance to anyone.

This additional information is required for guests that are students at a school other than Woodland High School.

The student listed above is a student in good standing at our school. (S)he has had no significant behavioral or disciplinary issues while attending our school.

Signature of Activities Director / Asst Principal
School where guest student attends

Written name of Act. Director / Asst Principal

Work phone number: _____

Woodland High School Approval: _____
(Dr. Pearson or Mr. Lindsay)

Los formularios de autorización para el baile deben ser completados con anticipación por la escuela y la familia del estudiante invitado antes de que WHS los firme. Están disponibles en la oficina de la escuela secundaria.



DEPORTES de PRIMAVERA

Los deportes de primavera comienzan el lunes 2 de marzo. Las inscripciones abren en Final Forms el 30 de enero.

Visite Woodlandschools.org y busque Final Forms; esto lo llevará directamente a la página de deportes. Luego, desplácese hacia abajo hasta encontrar el botón de Final Forms.

Inscríbase ahora. Los exámenes médicos tienen una validez de dos años.

CONCURSO DE CONOCIMIENTOS

El equipo de Knowledge Bowl organizará la cuarta competición de la liga en WHS el miércoles 4 de febrero a las 16:15. La competición regional de Knowledge Bowl se celebrará el miércoles 25 de febrero a las 14:00 en la escuela secundaria Hockinson.

DECA

El mes pasado, 30 de nuestros estudiantes compitieron en el Concurso DECA del Área 9. Aún se están evaluando algunos eventos, pero obtuvimos el primer lugar en una de las categorías. Confirmamos que los siguientes estudiantes se clasificaron para el SCDC (Campeonato Estatal de DECA):

-
- Clasificados para el campeonato estatal:
- Joseph Palomo y Jackson Andrews - Emprendimiento
- Faith Hay y Makenzie Neibler - Servicios de Hostelería (PRIMER LUGAR)
- Hannah Duncan, Taya Smith y Sam Shores - Campaña de Marketing Integrado (Producto)
- Treyton Busig e Isaiah Mattison - Campaña de Marketing Integrado (Servicio)



**Club Key Club
Dulces See's
Candy
Recaudación de
fondos**

KEY CLUB'S

EASTER

**CANDY
FUNDRAISER**



@WOODLAND.KEYCLUB

**ALONG WITH
WOODLAND/KALAMA KWANIS
GROUP, MAKE A SEE'S CANDY
PURCHASE TO SUPPORT OUR
CLUB**



VERY IMPORTANT INFORMATION

ESTUDIANTES DE ÚLTIMO AÑO - GENERACIÓN 2026

PEDIDO DE TOGA Y BIRRETE - a través de Herff Jones (abajo)

- Se le ha enviado un correo electrónico.
- La información está publicada en nuestra página de Información para Estudiantes de Último Año (enlace abajo).
- Hay copias impresas disponibles en el mostrador de Información para Estudiantes de Último Año en la recepción.
- ¿ALGUNA PREGUNTA? Consulte con Sarah o Sheri en la recepción.

HERFF JONES - TOGA, BIRRETE, BORLA, ESTOLA, ANUNCIOS ¡Y MÁS!

- Información de contacto de Herff Jones
- Código QR de Herff Jones para pedidos
- Información general de Herff Jones sobre el año: qué esperar

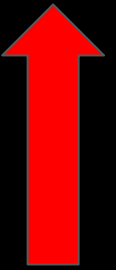
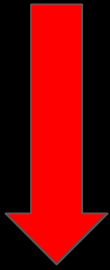

RECORDATORIOS ~ PERSONAS MAYORES ~ RECORDATORIOS

- Revisa tu correo electrónico escolar con frecuencia.
- Dile a tus amigos que se preparan para correr que revisen su correo electrónico de la preparatoria Woodland con frecuencia.
- Consulta el sitio web con frecuencia.
 - Información para personas mayores: <https://www.woodlandschools.org/page/124>
 - Anuario y fotografías: <https://www.woodlandschools.org/page/117>

ATTENTION SENIORS

IT'S TIME TO SUBMIT YOUR PHOTOS FOR THE
END OF YEAR SENIOR SLIDESHOW. SUBMIT UP TO
5 PHOTOS. 1 MUST BE A CURRENT PHOTO. THE
REST MAY BE PICTURES OF YOU FROM A
YOUNGER AGE. ALL PHOTOS MUST BE SCHOOL
APPROPRIATE.

SEND THEM VIA EMAIL TO MS. KLAUS AT
[KLAUSK@WOODLANDSCHOOLS.ORG](mailto:klausk@woodlandschools.org)



Pictures
are due
Friday
May 1,
2026

Es hora de enviar sus fotos para la presentación de diapositivas de fin de año de los estudiantes de último año. Pueden enviar hasta 5 fotos. Una debe ser una foto reciente. Las demás pueden ser fotos de cuando eran más jóvenes. Todas las fotos deben ser apropiadas para el entorno escolar. Envíenlas por correo electrónico a la Sra. Klaus a klausk@woodlandschools.org (fecha límite: viernes 1 de mayo).

Woodland's 20th Annual Community
Father Daughter Ball

Diamonds & Pearls

March 7, 2026

3-5 PM or 7-9 PM

\$10 Dads \$5 Daughters

*Each attendee must have their own ticket.

**Tickets go on sale February 1st
9am - 12pm**

Monday - Thursday 9am - 5pm

Sunday 9am - 12pm

Cash or Check only, no debit. Ticket good for time slot chosen.

All sales final, no refunds or exchanges

sorry curious moms, you must be escorted by your own father.

No Ticket Sales At The Door

**WOODLAND HIGH SCHOOL
1500 Dike Access Rd. Woodland WA**

NON-PROFIT COMMUNITY SERVICE EVENT SPONSORED BY:

GRACE COMMUNITY CHURCH

The District does not sponsor this event and the District assumes no responsibility for it; in consideration of the privilege to distribute material, the Woodland School District shall be held harmless from any cause or action filed in any court or administrative tribunal arising out of distribution of these materials including cost, attorney fees and judgement or awards.

Baile de padres e hijas

7 de marzo, de 15:00 a 17:00 o de 19:00 a 21:00

\$10 para los padres y \$5 para las hijas

JORNADA GRATUITA DE SALUD DENTAL INFANTIL ~
SABADO, 7 DE FEBRERO DE 2026
LLAME AL 360.992.2158 PARA CONCERTAR UNA CITA

Clark College Dental Hygiene

Free Children's Dental Health Day



Saturday, Feb. 7, 2026
Open to children 4-17 years.



Appointment scheduling begins
Monday, Dec. 1.
Call 360.992.2158 to make an
appointment.



The event will take place at the Clark
College Dental Hygiene Clinic in
Vancouver. Accommodations for children
with special needs will be available.

Services include:

- Dental exams
- Teeth cleanings
- Dental X-rays
- Sealants
- Fluoride
- Select emergencies

Scan the QR code for tips
on preparing your child to
visit the dentist!



shorturl.at/102s1



MORE DETAILS COMING SOON



CLARK COUNTY WASHINGTON
PUBLIC HEALTH



Access to
Baby & Child
Dentistry™





ripcity
runs deep

Noche de Atletismo en Woodland. ¡Ven a apoyar a los Portland Trail Blazers en su partido contra los Sacramento Kings el domingo 12 de abril a las 17:30! Disfruta de entradas con descuento exclusivas con amigos, familiares y compañeros. ¡Es una noche fantástica para celebrar la temporada y vivir la emoción del baloncesto de la NBA juntos en el Moda Center!

Desde \$23, la fecha límite para reservar es el lunes 16 de marzo. Visita blazersgroups.com/woodland

PORTLAND
VS.
SACRAMENTO

SUNDAY, APR. 12
5:30 PM



WOODLAND
TRACK &
FIELD NIGHT

Come out and support the Portland Trail Blazers as they take on the Sacramento Kings on Sunday, April 12th! Enjoy exclusive discounted tickets with friends, family, and teammates from Woodland Track & Field. It's a great night to celebrate the season and experience the excitement of NBA basketball together at Moda Center!

VISIT:
[Blazersgroups.com](http://Blazersgroups.com/woodland)
[/woodland](http://woodland)

ORDER DEADLINE:
Mon, Mar. 16

CONTACT:
CHANDLER MORSE
503.963.3946
chandler.morse@trailblazers.com

STARTING AT \$23

The District does not sponsor this event and the District assumes no responsibility for it. In consideration of the privilege to distribute materials, the Woodland School District shall be held harmless from any cause of action filed in any court or administrative tribunal arising out of the distribution of these materials, including costs, attorney's fees and judgments or awards.

Reuniones de la Junta Escolar: 12 de febrero a las 18:30 y 26 de febrero a las 18:30, 2026
PUEDE CONTACTAR A LOS MAESTROS por email usando el apellido y la primer letra de su nombre por ejemplo;
@woodlandschools.org (Ex: pearsonp@woodlandschools.org)
Woodland High School 1500 Dike Access Road Woodland, WA 98674-9498,
Telefono 841-2800 Fax: 841-2801
Dr. Phillip Pearson, Director- Michael Lindsay, Sub-Director

El Distrito de las Escuelas Públicas de Woodland no discrimina en ningún programa o actividad por motivos de sexo, raza, credo, religión, color, origen nacional, edad, condición de veterano o militar, orientación sexual, expresión de género, identidad de género, discapacidad o uso de un perro guía o animal de servicio entrenado y proporciona igualdad de acceso a los Boy Scouts y otros grupos juveniles designados. Los siguientes empleados han sido designados para manejar preguntas y quejas de presunta discriminación: Vicky Barnes, Oficial de Título IX, Coordinadora de Derechos Civiles y Oficial de Acción Afirmativa, 800 Second St. Woodland, WA 98674, barnesv@woodlandschools.org, (360) 841-2702 Jake Hall, 504 Coordinator, 800 Second St. Woodland, WA 98674, hallj@woodlandschools.org, (360) 841-2720 Puede denunciar la discriminación y el acoso discriminatorio a cualquier miembro del personal de la escuela o al Coordinador de derechos civiles del distrito, listados arriba. También tiene derecho a presentar una queja. Para obtener una copia de la política y el procedimiento contra la discriminación de su distrito, comuníquese con la oficina de su escuela o distrito o véalo en línea en www.woodlandschools.org.

Declaración de la visión del distrito:

Las Escuelas Públicas de Woodland, en asociación con su comunidad, crearán un sistema de PreK-12 que sirva y apoye a TODOS los estudiantes y garantice que CADA estudiante tenga acceso COMPLETO, participe y obtenga una educación excelente que los prepare para una ciudadanía responsable y un futuro, de adaptabilidad y éxito en la vida y sus esfuerzos elegidos.

Calendario del distrito escolar: <https://www.woodlandschools.org/storage/file/44/2023-24%20Calendar%20Final%20-%20Spanish.pdf>
Calendario de eventos y deportes de WHS: <https://www.woodlandschools.org/page/92>



Woodland Beaver Boosters

woodlandboosters@gmail.com

Like us on FB @ Woodland Beaver Boosters,

Instagram @ WHS Beaver Booster Club

Twitter - Woodland HS Beaver Booster Club

@beaver_hs

El Distrito no patrocina este evento y el Distrito no asume ninguna responsabilidad por ello. En consideración al privilegio de distribuir materiales, el Distrito Escolar de Woodland quedará indemne de cualquier causa de acción presentada en cualquier corte o tribunal administrativo que surja de la distribución de estos materiales, incluidos costos, honorarios de abogados y sentencias o laudos".



FEBRERO DE 2026
DÍAS NO LECTIVOS

- **13 - No hay clases para los alumnos**
- **16 - Día festivo: Día de los Presidentes**